

PLANTA ESTRUTURAL RAMPA

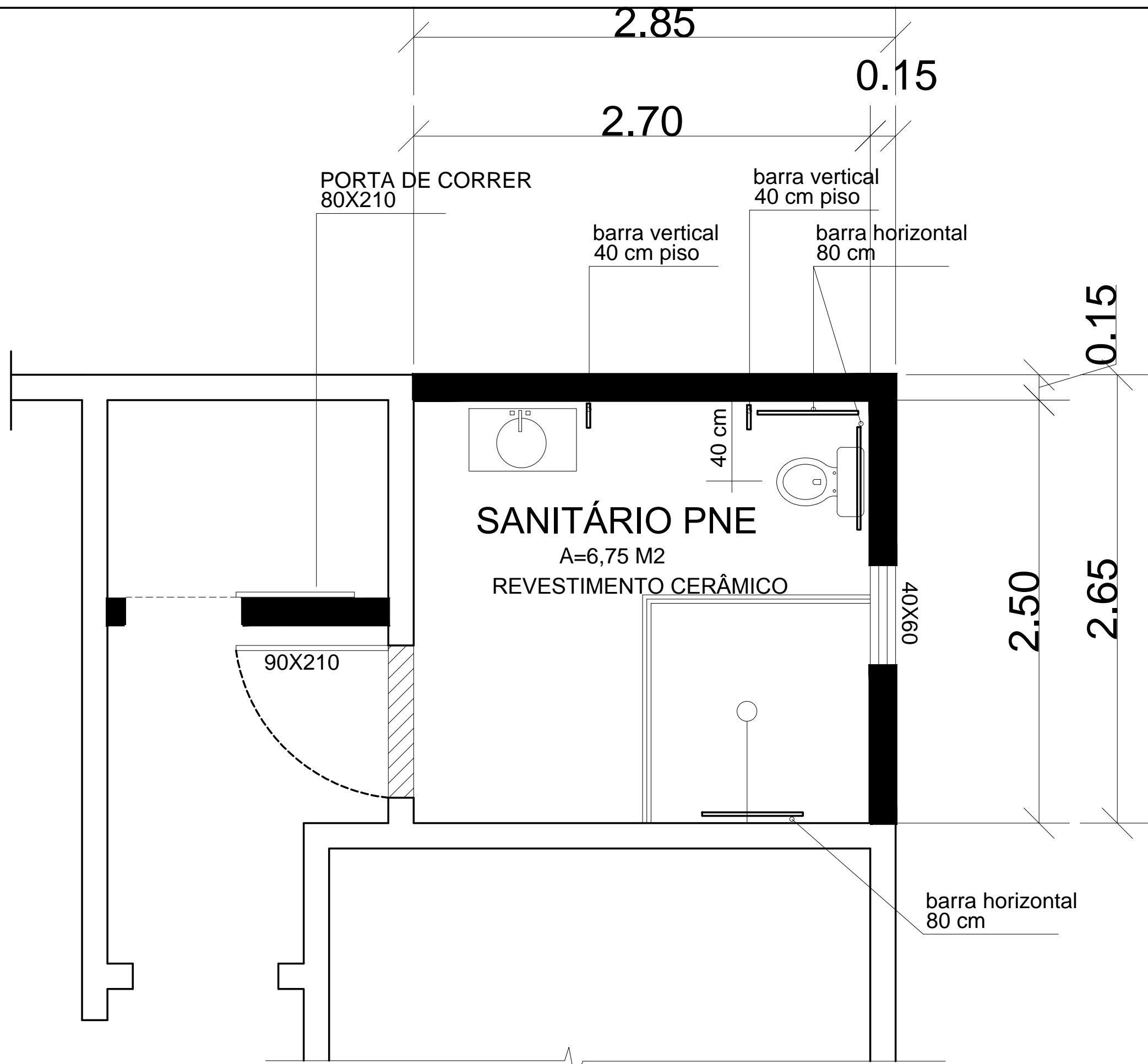

PLANTA DO SANITÁRIO PNE

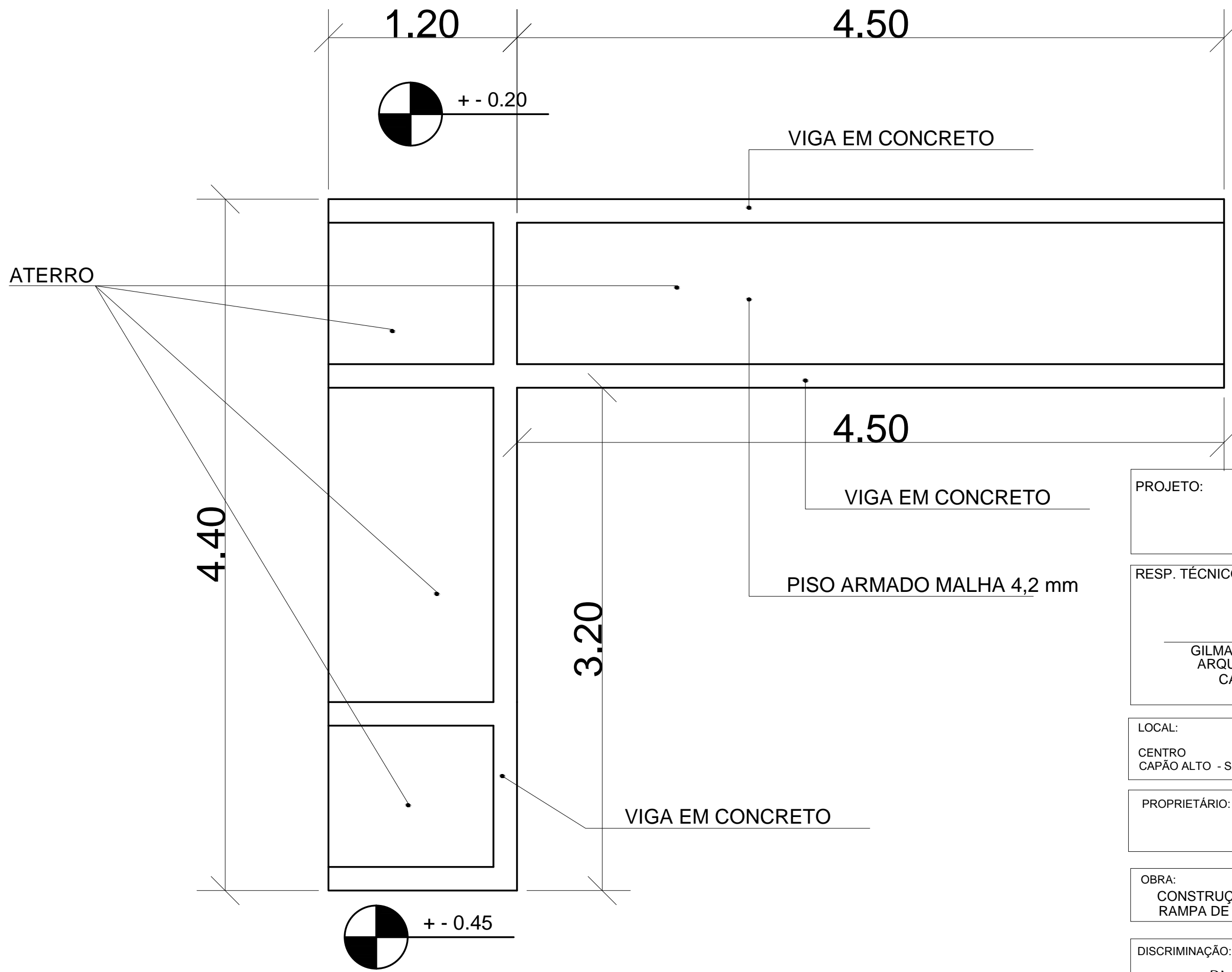

PLANTA ESTRUTURAL RAMPA

LEGENDA

PAREDE Á EXECUTAR

PAREDE Á DEMOLIR

PAREDE EXISTENTE

PROJETO: CONSTRUÇÃO DE UM BANHEIRO E UMA RAMPA		
RESP. TÉCNICO: GILMAR PEREIRA DA SILVA ARQUITETO E URBANISTA CAU/SC 186686-9	PROPRIETÁRIO: PREFEITURA MUNICIPAL DE CAPÃO ALTO	
LOCAL: CENTRO CAPÃO ALTO - S.C.	DATA: JULHO 2024	PRANCHA: ÚNICA
PROPRIETÁRIO: PREFEITURA DE CAPÃO ALTO		
OBRA: CONSTRUÇÃO DE UM BANHEIRO RAMPA DE ACESSIBILIDADE		DESENHO: GILMAR
DISCRIMINAÇÃO: PLANTA		ESC.: 1: 50 E 1:100
DECLARO QUE A APROVAÇÃO DO PROJETO NÃO IMPLICA NO RECONHECIMENTO POR PARTE DA PREFEITURA DO DIREITO DE PROPRIEDADE DO TERRENO.		