

Quantitativo

- 08 PILARES 4.30XØ30 = 2,40m³
- 01 PILAR 5.30XØ30 = 0,37 m³
- 9 SAPATAS 80X80X20 = 1,15m³
- VIÇA DE COBERTURA 0.30X24.00= 2,16 m³
- ÁREA DE COBERTURA = 64,02m²

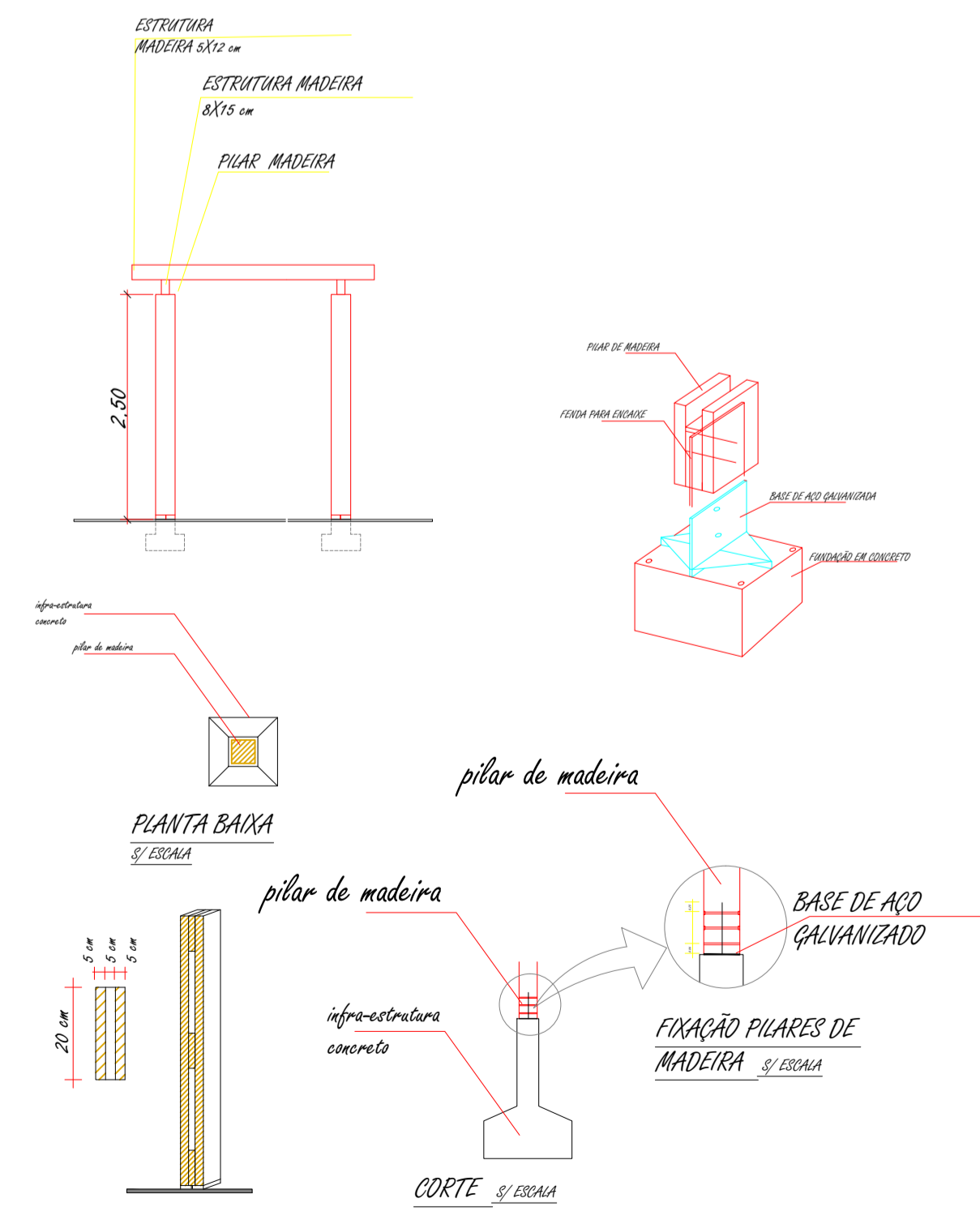

TUBO DE CONCRETO Ø 80 CM

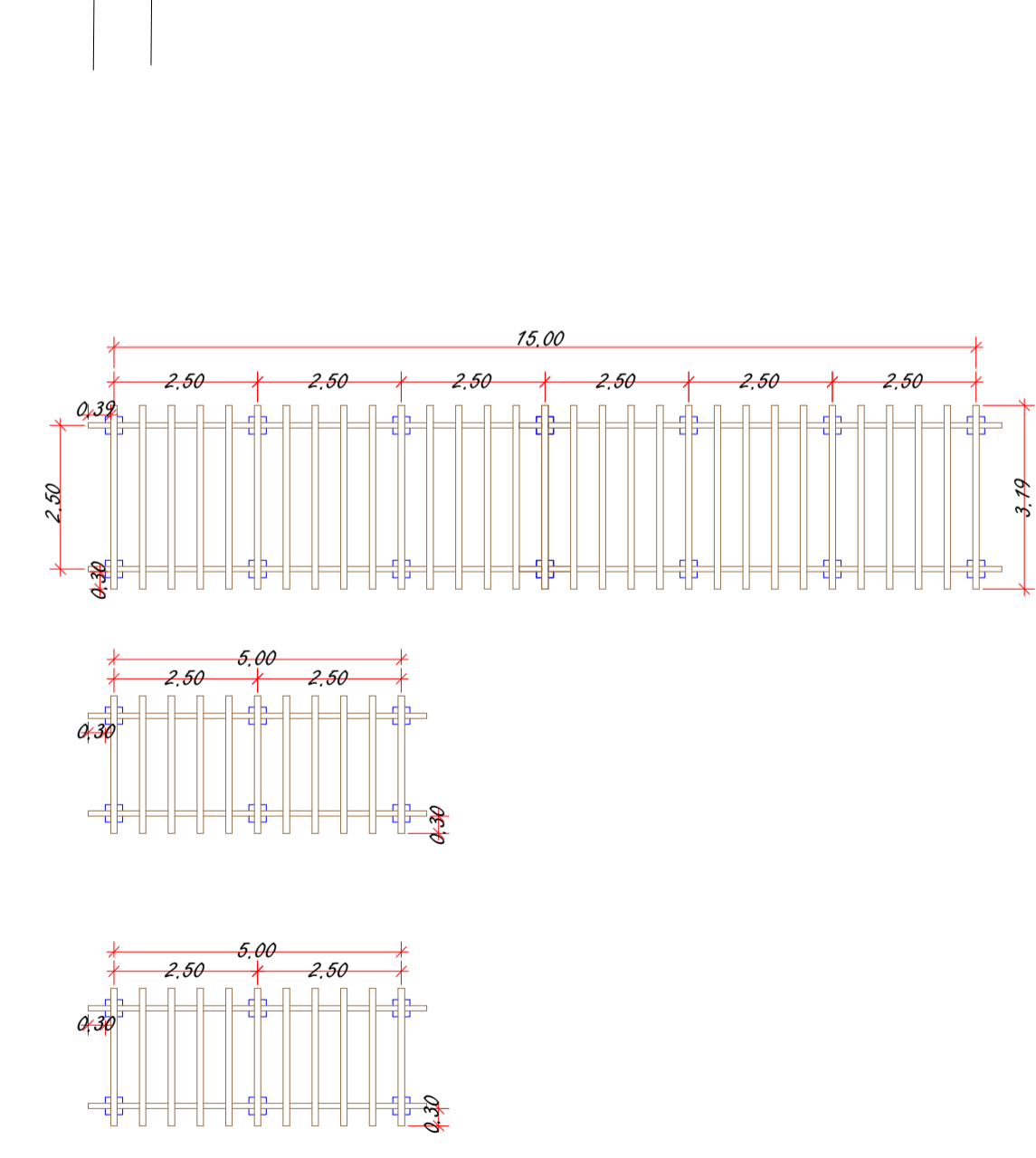
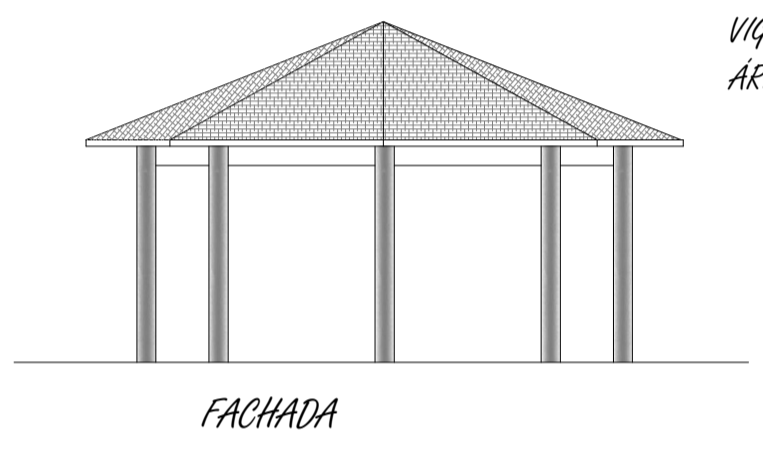
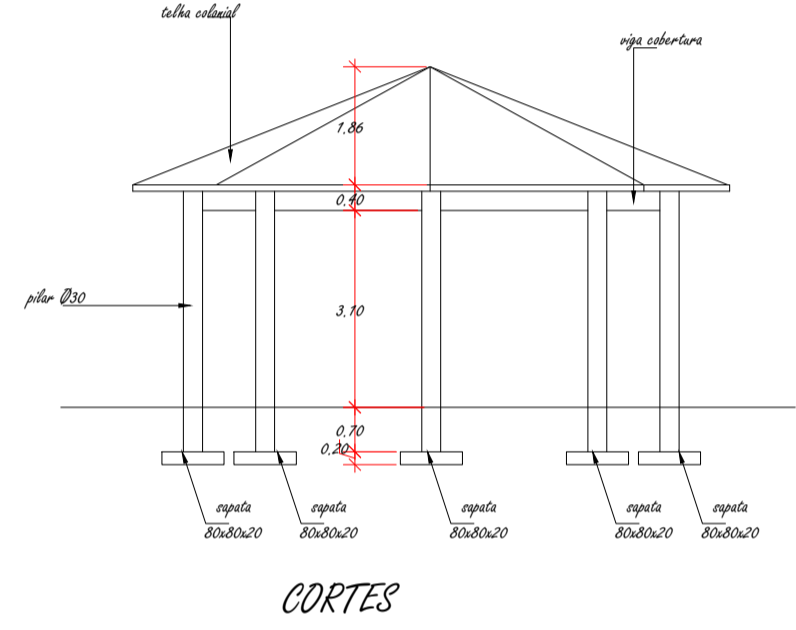
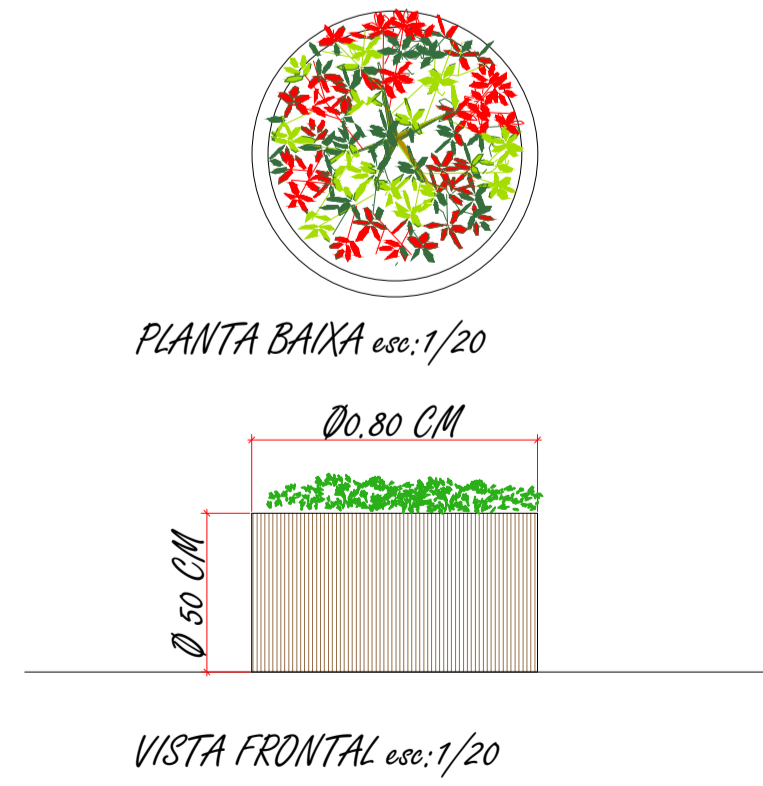

REVISÕES:

CONSEÇÃO	DATA	REV.	RESP.
MODIFICAÇÕES			



PROJETO:

REVITALIZAÇÃO PRAÇA CENTRAL CAPÃO ALTO

DESENHO: GILMAR SILVA	RESPONSÁVEL TÉCNICO: EDESIO A. A. JULIO CREA 026768-0
ÁREA:	PREFEITURA M. DE CAPÃO ALTO PROPRIETÁRIO
DATA: 09/04/2017	FOLHA: PROJETO REVITALIZAÇÃO
ESCALA: 1 : 250	